

Centro de Ensino Fundamental Parque do Riacho

Menção Honrosa | Concurso Público Nacional de Projetos de Arquitetura e Complementares para Centro de Ensino Fundamental (CEF) no Empreendimento Parque Do Riacho, na Região Administrativa Do Riacho Fundo II - 5ª Etapa - RA XXI

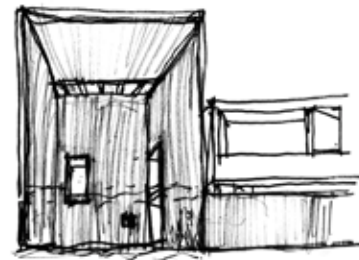

Uma instituição pública responsável pela educação de seus cidadãos, junto à tarefa de fundar um centro de ensino, deve também empenhar-se em fundar um lugar. Cabe a estes edifícios evidenciar seu papel cívico por meio de sua arquitetura. A construção do Centro de Ensino Fundamental do Parque do Riacho é um acontecimento que pode reverberar na formação de seus estudantes e em seu meio urbano, transcendendo os seus limites físicos e programáticos.

Local: **Riacho Fundo II, DF**

Ano: **2016**

Área do Terreno: **4.998m²**

Área do Projeto: **4.050m²**

Autores: **Daniel Corsi, Dani Hirano, André Sauaia**

Colaboradores: **Fábio Carneiro, Gabriela Meyer Torres, Julia Lazcano**

Veja o projeto em nosso [site](#).

Atelier **Daniel Corsi**



www.danielcorsi.com

Rua General Jardim, 645 - 92 - Vila Buarque
São Paulo - SP - 01223-011 - Brasil
+55 11 3120-5986 - info@danielcorsi.com