

ADC

SEBRAE MG

Concurso Público Nacional de Arquitetura para o Centro de Referência em Empreendedorismo do SEBRAE-MG

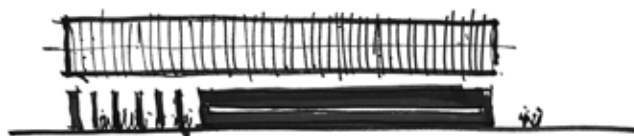

O projeto é definido por duas condições primárias: a criação de um lugar de integração dos espaços destinados ao Centro de Referência em Empreendedorismo e a integração deste com os demais edifícios formadores do complexo do SEBRAE-MG. A partir da criação de dois eixos perpendiculares entre si, torna-se possível a integração das funções internas, assim como a articulação dos acessos e conexões de todo o complexo. O primeiro e mais importante destes eixos se configura como extensão do acesso principal pela Av. Barão Homem de Melo, conectando-o à Rua Boturobi. Um espaço de grandes proporções, o Foyer mostra-se como lugar integrador, capaz de revelar ao visitante, já no momento de sua chegada, a essência do Centro de Referência, e expressar através de seu desenho, luz e materiais o caráter inovador da instituição.

Local: **Belo Horizonte, MG**

Ano: **2008**

Área do Terreno: **12.808m²**

Área do Projeto: **15.825m²**

Autores: **Daniel Corsi, Dani Hirano, Reinaldo Nishimura, Laura Paes Barreto Pardo, Renato Borba**

Colaboradores: **Lidia Neves Martello, Pamela Porto Kaninski**

Veja o projeto em nosso [site](#).

www.danielcorsi.com

Rua General Jardim, 645 - 592 - Vila Buarque
São Paulo - SP - 01223-011 - Brasil
+55 11 3120-5986 - info@danielcorsi.com

Atelier **Daniel Corsi**

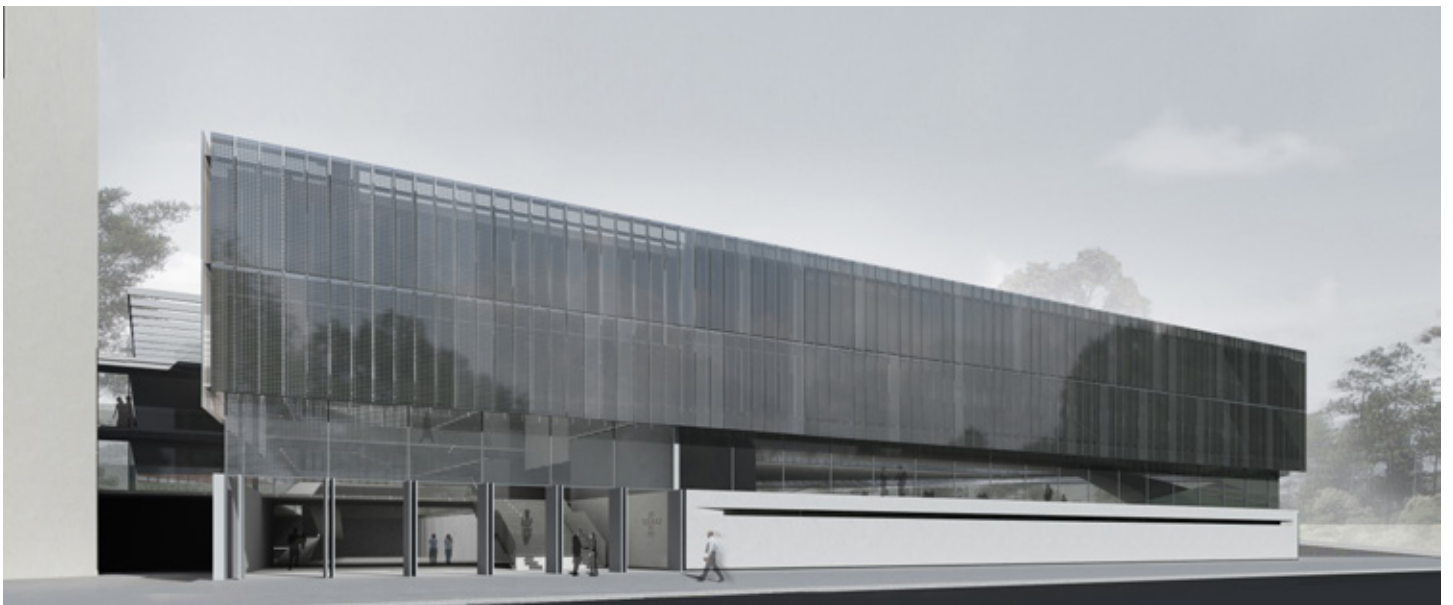

www.danielcorsi.com

Rua General Jardim, 645 - 92 - Vila Buarque
São Paulo - SP - 01223-011 - Brasil
+55 11 3120-5986 - info@danielcorsi.com