

Novo Edifício Guaianases da Porto Seguro

Concurso Privado para o Novo Edifício Guaianases da Porto Seguro

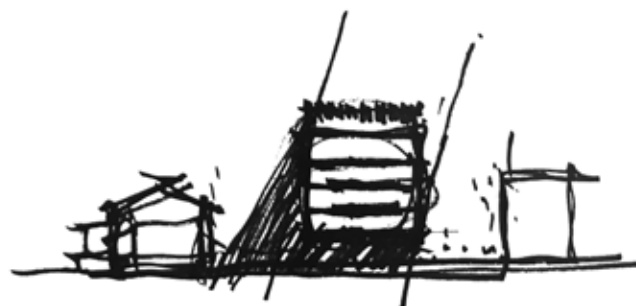

Parte do grande complexo de edifícios da empresa Porto Seguro, situada no bairro dos Campos Elíseos no centro de São Paulo, o local da nova unidade se insere em meio a edificações antigas e modernas da história da cidade. Foi a partir do diálogo entre o antigo e o novo, principalmente entre os seus vazios que os definem, que o projeto estabeleceu sua ocupação compacta e respeitosa com o entorno. Mais do que um edifício de escritórios, buscou-se criar um espaço de dimensão pública para a convivência e a contemplação do conjunto. Não obstante, o novo edifício também estabelece sua própria identidade através de sua materialidade e das inovadoras soluções de fachadas, diferenciadas entre áreas comuns e de trabalho.

Local: **São Paulo, SP**

Ano: **2015**

Área do Terreno: **800m²**

Área do Projeto: **2.117m²**

Autores: **Daniel Corsi, Dani Hirano, André Súaia, Laura Pardo**

Veja o projeto em nosso [site](#).

Atelier **Daniel Corsi**



www.danielcorsi.com

Rua General Jardim, 645 - 92 - Vila Buarque
São Paulo - SP - 01223-011 - Brasil
+55 11 3120-5986 - info@danielcorsi.com