

ADC

Casa F

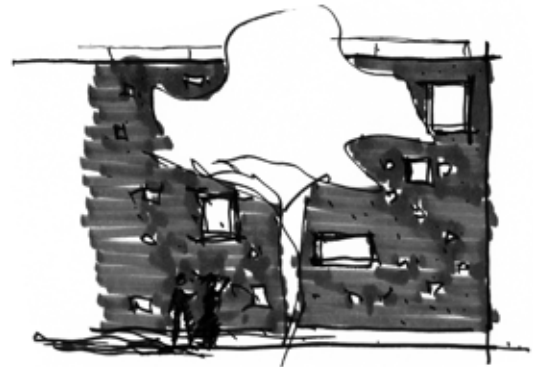

O projeto da Casa F se define por uma grande empena de concreto armado que se torna a transição entre interior e exterior, dialogando com o entorno de maneira controlada através do tamanho e posição de suas aberturas. Esta mesma empena se define simultaneamente como estrutura, fechamento, fachada, proteção, limite, iluminação natural e identidade da residência. Suas pequenas aberturas quadradas são dispostas segundo as sombras das duas grandes árvores existentes em frente ao terreno. Desse modo, superando a recorrente construção de muros como limites que segregam espaço público e propriedade privada, a casa se reserva das condições exteriores como elemento escultórico no contexto, preservando o contato com as suas condições mais importantes: luz, vegetação e espaço, manifestando o valor histórico e a paisagem de um importante bairro da cidade.

Local: **São Paulo, SP**

Ano: **2008**

Área do Terreno: **286m²**

Área do Projeto: **278m²**

Autores: **Daniel Corsi, Dani Hirano, Reinaldo Nishimura**

Veja o projeto em nosso [site](#).

www.danielcorsi.com

Rua General Jardim, 645 - 592 - Vila Buarque
São Paulo - SP - 01223-011 - Brasil
+55 11 3120-5986 - info@danielcorsi.com

Atelier **Daniel Corsi**

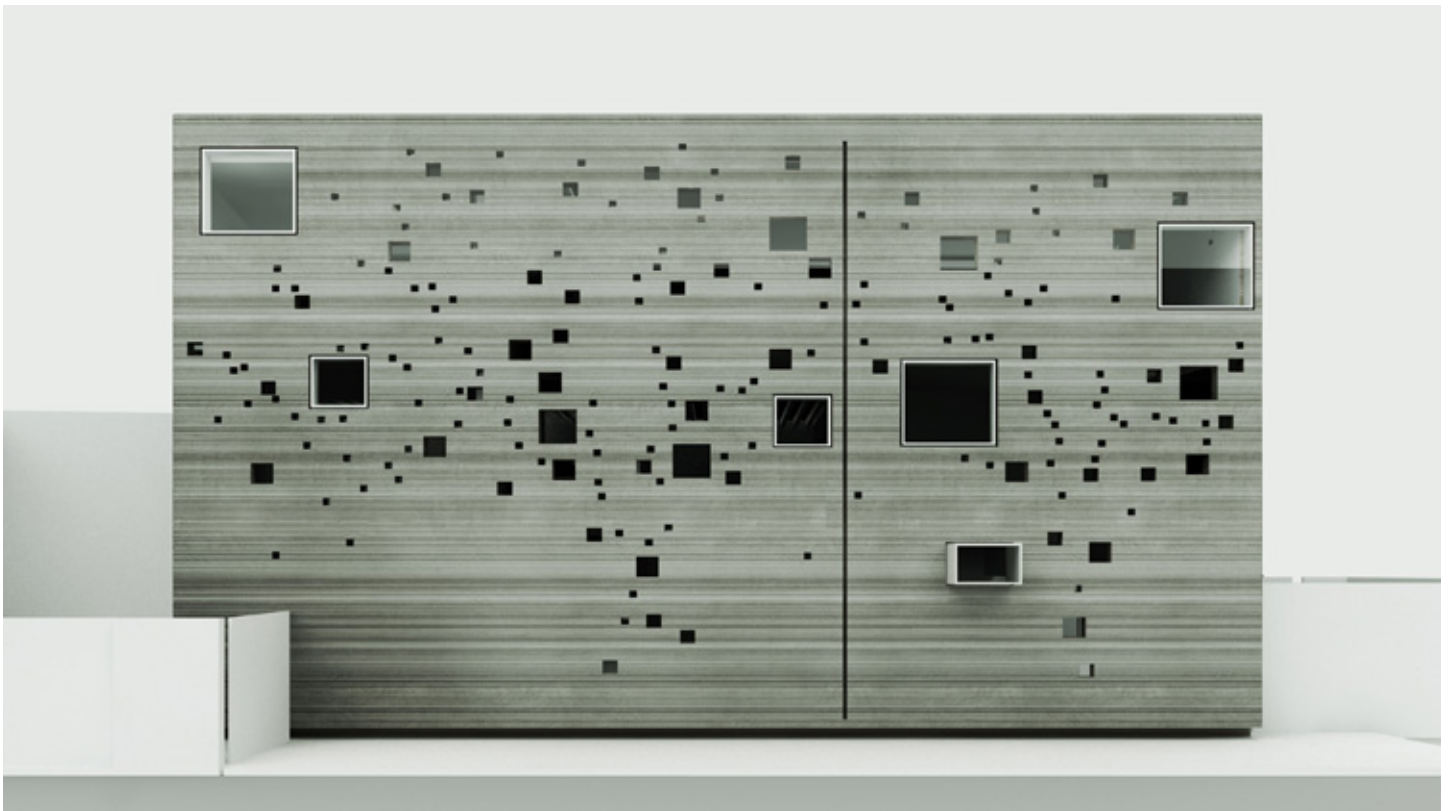

www.danielcorsi.com

Rua General Jardim, 645 - 92 - Vila Buarque
São Paulo - SP - 01223-011 - Brasil
+55 11 3120-5986 - info@danielcorsi.com